TOM BRAKS

HAFTALIK MECMUA

No 90

125 KURUŞ

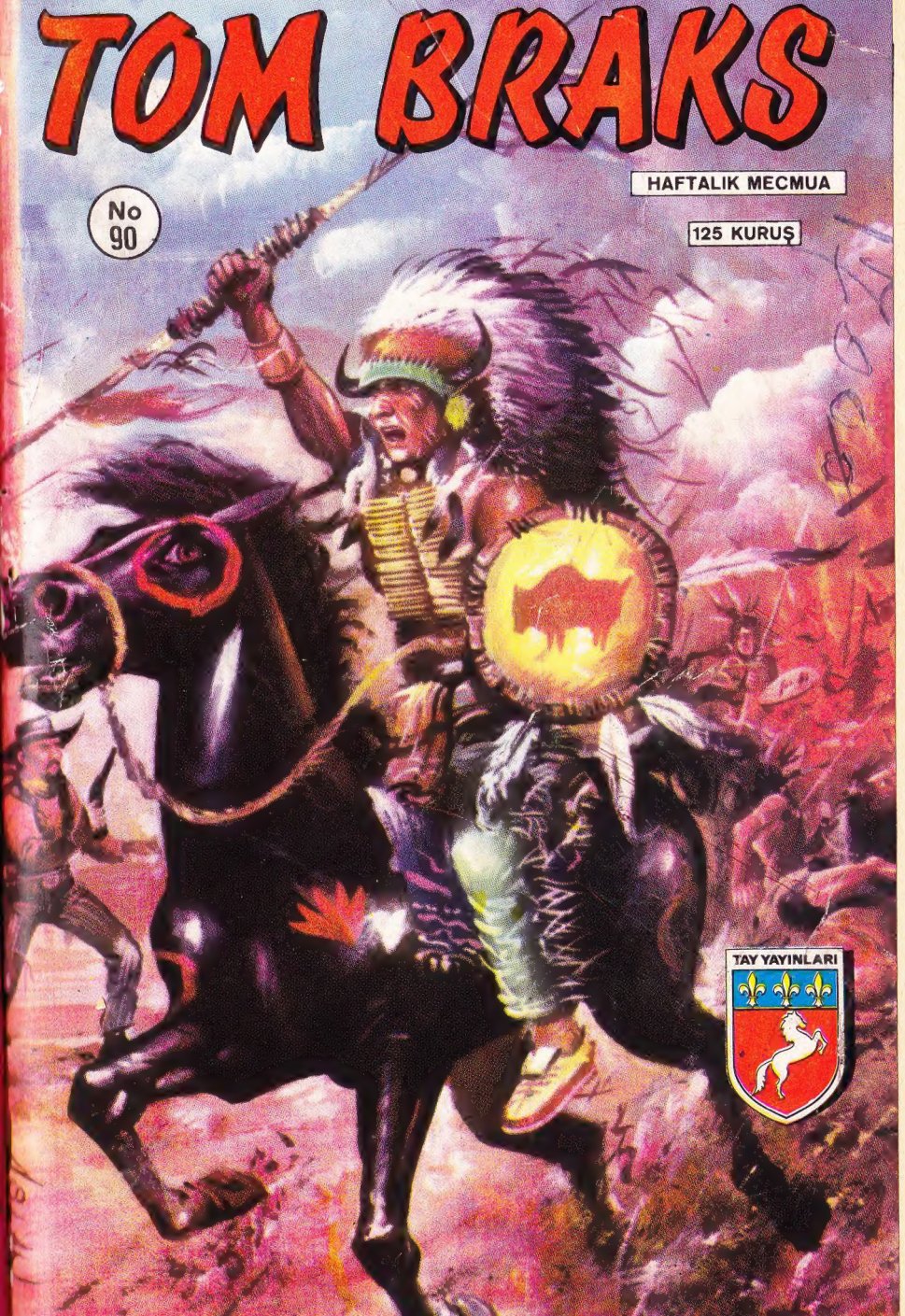

TAY YAYINLARI

TOM BRAKS

HER YAŞTAKİ GENÇLER İÇİN HAFTALIK MECMUA

İdare Yeri : Cağaloğlu Çatalçeşme Sokak No. 5 Kat 2

Telefon : 22 45 32 İstanbul

Sahibi ve Sorumlu Yönetmeni : Sezen Yalçıner

Genel Sekreter : Vecahat Günege

Taşra Bayii : GAMEDA

Türkiyede neşir hakkı

TAY YAYINLARI'na aittir.

ÇOLAKOĞLU OFSET 22 18 55

TOM BRAKS

ÇOLAĞIN İNTİKAMI

No. 90

YÜRÜYÜN A-MİGOLAR!..

TERKEDİLMİŞ BİR KASABAYA BENZİYOR!..
FAKAT BANKADAKİ DOLARLARIN BİZİ BEKLEDİĞİNİ UNUTMA! HA! HA!..

GELİN!.. BİZDEN BAŞKA MÜŞTERİ YOK GİBİ!

OH! SİZ... SİZ... MİSİNİZ ?
BİZİZ YA BABALIK!.. DON CAMİNONUN ADAMLARI... ÖYLE TİTREMENE SEBEP YOK.. ŞEFİMİZİN EMİRLERİNE RİAYET ET KÂFİ!

TABİİ... TABİİ... HER ŞEY HAZIR..!
MÜKEMMEL! ŞEFİMİZ CAMİNO'NUN İYİ KALPLİ BİR İNSAN OLDUĞUNU İTİRAF ET..!. DOĞRU DEĞİL Mİ BABALIK?
BANKAYI SOYMAK İÇİN KASABADA KAN DÖKMEYE, BİR SÜRÜ ÖKSÜZ BIRAKMAYA NE LÜZUM VAR ?

HALBUKİ O, BİR MEKTUP GÖNDEREREK BİZE YERİLMEK ÜZERE YÜZ BİN DOLAR AYIRMANIZI EMRETTİ... AKLIN BAŞINDA BİRİNE BENZİYORSUN, DİRENMENİN SAÇMALIĞINI KAVRADIN!.. BİRİKİ DAKİKA İÇİNDE GİDECEĞİZ... HERKESTE BUNA MEMNUN OLACAK...

... BİZ PARAYI ALDIĞIMIZ, SİZLER DE HAYATTA KALDIĞINIZ İÇİN! NE GÜZEL METOD DEĞİL Mİ? ŞİMDİ PARALARI GÖRELİM!..
TABİİ!... DERHAL... BUYRUN İÇERİ GİRİN!..

KASA YANDAKİ ODADA. GİRSENİZE CANIM..!
KASA MI? ANLIYORUM MORUK! ÖYLE YA... BU DEVİRDE PARAYI EMNİYETE ALMAKLAZIM..! HA..! HA..!

HAKİKATEN ÇOK KÖTÜ DEVİR... FAKAT YAKINDA DEĞİŞİR!..
HEY!. NE OLUYOR?

ASIL TETİĞE MİGUEL! İHTİYAR SAKALAŞMAK İSTİYOR!..
HİÇ ŞAKAM YOKTUR HA!..

LÂNET OLSUN!

BU DA SENİN HEDİYEN..!
OOH!

KISKANMA!.. SEN DE PAYINI ALACAKSIN!..
AAAH!

BU ODA OLDUKÇA MUHAFAZALI.. HERŞEY EMNİYETTE SAYILIR.. İSTİRAHATİNİZE BAKIN ÇAYLAKLAR!..

ŞAHANE! SİZDEN BAŞKA KİMSE BU HAYDUTLARLA BU KADAR KOLAY BAŞ EDEMEZDİ! BRAVO, TOM BRAKS!
MALESEF BU İŞ HENÜZ BİTMEDİ SAYIN BANKER!

BANA VE BANKAMA YARDIM ETMEYİ KABULÜ SİZİN BÜYÜK ŞANSINIZ OLMASAYDINIZ YÜZBİN DOLARI VERMEKTEN BAŞKA ÇARE KALMAYACAKTI!..
HAYDUTLARIN BU PARADAN VAZ GEÇECEKLERİNİ SANMAM, NEREDEYSE GELİRLER!..

FAKAT MÜŞTERİ'H OLUN!.. BEN VE DOSTLARIM BU ADAMLARA LÂYIK OLDUKLARI DERSİ VERMEK İÇİN GEREKLİ TERTİBATI ALDIK!..

BANKADAN AZ ÖTEDE BARON VE TONTON...
FRANSA'DA BENİM GİBİ BİR ASİLİN SADECE GİYİNMESİNE YARDIM İÇİN EN AZ ÜÇ HİZMETKARI BULUNUR!.. AMERİKAYA GELİNCE BAK NE HALLERE DÜŞTÜM!..

HIRSIZLARDAN ÜÇÜ ENSELENDİ DOSTLARIM... HAZIRLIK NE ALEMDE?
AZ SONRA BU ALET ÇALIŞMAĞA HAZIR OLACAK!

GÜZEL! DON CAMİNO ORDUSU NEREDEYSE GELİR.. GİDİP TEMBİH EDEYİM, SOKAKLARDA KİMSE DOLAŞMASIN!..

HEY!.. EŞKİYALARIN KASABAYA BASKIN YAPACAKLARINI DUYMADIN MI?
DUYDUM!..

NE DURUYORSUN, İÇERİ GİRSENE?!
CEHENNEM OL GİT..!

SOLEDAD BİRAZDAN ISINIR.. KENDİNE BİR SİPER BULSAN FENA OLMAZ..!
CEHENNEM OL GİT..!

SİZİNGİBİ EFENDİ VE TERBİYELİ BİRİNİN VURULMASI DOĞRUSU YAZIK OLUR..!
BENİ RAHAT BIRAK!..

BU HERİFİN TESADÜFEN BURDA BULUNMADIĞI BELLİ... FAKAT SİMDİ ONUNLA UĞRAŞACAK VAKTİM YOK...

AZ SONRA..
MÜDDET BİTTİ ARKADAŞLAR..! BİZİMKİLER GALİBA TEHLİKEDE... SOLEDAD HALKI PEPE CAMİNONUN METODLARINI YAKINDA ÖĞRENECEK..!

BU BİNALARIN HİÇ BİRİ, AYAKTA KALMAMALI... ÖNCE BANKAYA HÜCUM!..

AH!
MUERTE/ÇILGININ BİRİ ÜZERİMİZE ATEŞ EDİYOR!..

İŞTE ORADA... ATEŞ!..

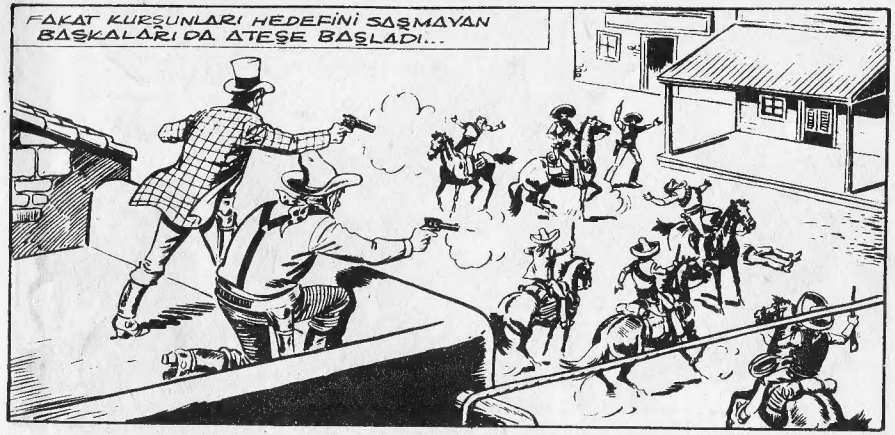
FAKAT KURŞUNLARI HEDEFİNİ SAŞMAYAN BAŞKALARI DA ATEŞE BAŞLADI...

VE BİR PENCEREDEN, BAŞKA BİRİ DE ESKİYALARA ATEŞ EDİYORDU...

BASKINA UĞRADIK..! DOMUZLAR..! GERİ ÇEKİLİN..!

TAM ZAMANI TON-TON..! İDİ KES...
BOL SOĞANLI KÖFTE..! BU OYUNDON CAMİNO'NUN HOŞUNA GİTMEYECEK..!

SOBANIN AĞIRLIĞIYLA DENGELENEN BARİKAT EŞKİYALARIN YOLUNU KESTİ..
NEW ST

HERKES CANI-NI KURTAR-SIN!..

EŞKİYALAR KASABANIN DİĞER TARAFINA YÖNELDİLER..

TONTON'LA BARON ATEŞE DEVAM EDİYORLARDI...
BANG

VE ESRARENGİZ TEK KOLLU ADAM DA..

EYVAH!
PEPE CAMİNO; ŞEREFİNİZE YAPILAN ŞENLİKLERDEN HOŞLANDINIZ MI?

TOM BRAKS!.. LÂNET OLSUN! ÇETEMİ DAĞITTIN, SENİ MAHVEDECEĞİM!..
YAVAŞ GEL AMİGOS!

EŞKİYALAR ŞEFLERİNİ TERK EDİP KAÇMAĞA BAŞLADILAR...

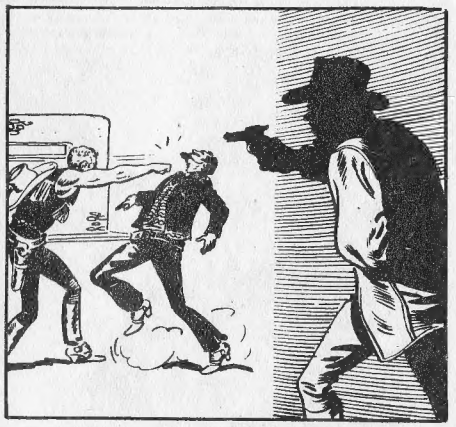

YÜZ BİN FIRIN KÖFTE! İNDİR SİLÂHINI TOMBRAKS'I YARALAYABİLİRSİN.. BIRAK BU İŞİ O HALLETSİN!..

DEMEDİM Mİ? PEPE CAMİNO'YU HAKLADI BİLE..!
CEHENNEM OL GİT!

PEPE CAMINO'NUN HAYDUTLUK HAYATI SONA ERDİ!.. ATIN ONU KOPESE ARKADAŞLAR!..
BAK TEK KOLLU MÜTTEFİKİMİZ GİDİYOR..
KASABA HALKI RAHAT BİR NEFES ALACAK.. HAYDUTLARI HAKLADIK!..
YARDIMIN İÇİN TEŞEKKÜRLER DOSTUM... KANUN KAÇAKLARINA KARŞI KOYANLARI GÖRMEK BANA ZEVK VERİYOR!..
HİÇ DEĞİLSE İSMİNİ SÖYLE YABANCI!
CEHENNEM OL GİT..!
TUHAF ADAM!. GEVEZELİKTEN HOŞLANMIYOR..SÖYLEDİĞİ BİRKAÇ KELİME TERBİYESİZLİĞİN DANİSKASI!..
PEPE CAMİNO EMNİYETTE, BARON'UN NEZARETİ ALTINDA... BANA GELİNCEACELE HALLETMEM GEREKEN BİR İŞ VAR TOMBRAKS..
BIRAK BU ÖNEMLİ İŞİ BEN KEŞPEDEYİM TONTON!..
...GİDİP... BİRİKİ LOKMA ATIŞTIRACAKSIN DEĞİL Mİ?
VAY CANINA! ALTINCI HİSSİN ÇOK KUVVETLİ TOMBRAKS!
90-10

BU KADAR DA OLMAZ CANIMIN BÜYÜK BİR TABAK KÖFTE ÇEKTİĞİNİ NASIL ANLADI..? TOM BRAKS ARTIK DÜŞÜNCELERİ DE OKUMAYA BAŞLADI..
AYLARDAN BERİ PEPE CAMİNO'NUN PEŞİNDEYDİK!. PARMAKLIKLAR ARDINDA GÖRÜNÜŞÜ FENA DEĞİLMİŞ!..
HİÇ DEĞİLSE BİR HAFTA GÖZ ALTINDA TUTMAMIZ GEREK... ŞERİF SEYAHATTEN DÖNÜNCEYE KADAR...
NÖBETLEŞE BEKLERİZ TOM BRAKS!
EVET... SALCEDO'DAN BİR HAKİM GELENE KADAR BURADA KALIRIZ..PEPE CAMİNO KANUNİ YOLLARDAN YARGILANACAK!
YARGILANACAKMIYIM? BUNA GÜLERİM İŞTE!.
PEPE CAMİNO'NUN DARAĞACINA ÇIKACAĞINI MI ZANNEDİYORSUNUZ?. ADAMLARIM BENİ GELİP KURTARIRLAR!..SERBEST KALDIĞIM GÜN DE...
SENİN YERİNDE OLMAK İSTEMEZDİM!.. İNTİKAMIM İNSAFSIZ OLACAK!..
BÖYLE KONUŞMA! KORKUTUYORSUN BENİ PEPE CAMİNO!
90-11

İKİ GÜN SONRA..

ANK

EŞKİYALAR DAĞILINCA SOLEDAD NORMAL HAYATINA KAVUŞTU..!

PEPE CAMİNO ÇETESİNİN ŞERRİNDEN KURTULDUĞUMUZU DÜŞÜNMEK NE BÜYÜK ZEVK!..

BUNLARI SİZE BORÇLUYUZ TOMBRAKS! PEPE CAMİNO BANKALARDAN ÇALDIĞI PARALARLA BÜYÜK BİR SERVET YAPMIŞTI!..

NEREDE SAKLIYOR ACABA...?

YOLUNA ÇIKMASAYDIN SOYGUNLARINA MUVAFFAKİYETLE DEVAM EDECEKTİ... SOLEDAD GİBİ MÜDAFAASIZ KASABA BANKALARI, CAMİNO'NUN PARA TALEP EDEN MEKTUPLARINI DEVAMLI OLARAK ALACAKLARDI..!

PEPE CAMİNO'NUN ADAMLARINA İSTEDİKLERİ PARAYI TESLİM ETMEKTEN BAŞKA ÇARE YOKTU...

H. NOKTHON

HAYDUTLARIN İSTEDİKLERİ PARAYI VERMEYİNCE ESPANYOLA BANKASININ BAŞINA GELENLERİ HERKES BİLİYOR..!

SADECE BANKER VE BANKA MEMURLARINI KATLETMEKLE KALMADILAR ESPANYOLA KASABASINDA TAŞ TAŞ ÜSTÜNDE BIRAKMADILAR!

TONTON'LA KARŞILAŞTIN MI?

EVET! LOKANTAYA GİRİYORDU... MÜTHİŞ ACIKTIĞINDAN BAHSETTİ!..

OH! GÜNAYDIN BAY SENATÖR!..

TONTON'UN İŞTAHI GECE GÜNDÜZ DEVAM EDER.. NEGÖZÜ NE DE KARNI DOYAR!..

İŞLER NASIL SAYIN BANKER..!?

KURTARICIMIZLA TANIŞMAK İSTERSİNİZ HERHALDE? DON CAMİNO ÇETESİNİN HAKKINDAN GELEN ADAM!..

SİZE MEŞHUR TOMBRAKS'I TAKDİM EDEYİM.. BATIDAKİ KÖTÜLERİ TİTRETEN ADAM!..

İSMİ EFSANELEŞEN BU KAHRAMANIMIZIN ELİNİ SIKMAK BANA ŞEREFE BAHŞEDECEK!..

SENATÖR HENRİKSON MEMLEKETİMİZİN İFTİHAR EDECEĞİ İNSANLARDAN BİRİ!..

MEMNUN OLDUM!..

BURALARDA İŞİNİZ NE, SAYIN SENATÖR?

HÜKÜMET ADINA MÜHİM BİR MESELEYİ HALLETMEK ÜZEREMEKSİKAYA GİDİYORUM! YARIN SABAH YOLA ÇIKACAĞIM!..

HAROLD

BU ESNADA LOKANTADA
HERZAMAN Kİ GİBİ BOL KÖFTE, SEF!.. FAKAT KÖFTELER DÜNKÜNDEN BİRAZ DAHA FAZLA OLSUN!..
NE DİYORSUN?.

HALBU Kİ DÜN TAM İKİ KİLO KÖFTE YEDİN!. EVVELKİ GÜN YİNE ÖYLE BORCUNU ÖDEMEZSEN KÜRDAN BİLE VERMEM SANA!..

DOSTUM BANA UZUN VADELİ KREDİ AÇACAĞINI SANIYORDUM...
SENİ BESLEMEYE BAŞLAYALI İKİ GÜN OLDUĞU HALDE ERZAKIMI TÜKETTİN!..

PEKİ BU MÜŞTERİYE NEDEN HİÇ İTİRAZ ETMİYORSUN?
PEŞİN ÖDÜYOR DA ONDAN!..

BU KÖSELE GİBİ ETİ GETİRMEĞE UTANMIYOR MUSUN?!

İYİ HİZMET ETMENİZ İÇİN İSTEDİĞİNİZ PARAYI VERİYORUM.. BU ETİ KÖPEKLER BİLE YEMEZ!..
HAV!.. HAV!..

DUR!.. ATMA!..

OH!.. KURTARDIM!.. BU KANLI BİFTEĞİ BİR DÜŞÜRSEYDİM KAHRIMDAN ÖLÜRDÜM!

MÜSAADE EDERSENİZ BİR TADINA BAKAYIM BEYEFENDİ?
BU LÂSTİĞİ YUTABİLECEĞİNİZİ SANMIYORUM, ŞAYET ARZU EDİYORSANIZ?

ŞEF!.. ŞİMDİ BENİ DİNLE!.. ÖNCE KALIN BİR PARÇA BİFTEK, SONRA YARIM TAVUK KIZARTMASI, YANINDA BOL PATATES VE... MEYVE OLARAK... ONU SONRA DÜŞÜNÜRÜZ!

DERHAL BEYİM!.. SİMDİ GELİYOR..!
KENDİNİZE İYİ BAKTIĞINIZ BELLİ, TEBDİLİ KIYAFET GEZEN BİR KRAL VEYA HİNT'Lİ BİR PRENS OLMALISINIZ!

SENATÖR HENRİKSONUN ARABACISIYIM SADECE!.. HESABI O GÖRÜR!..
VE... SİZ DE CANINIZIN ÇEKTİĞİ HER ŞEYİ YERSİNİZ TABİİ!..

DEĞİL Mİ YA.. PATRON MASRAFA ÖNEM VERMEYEN DEĞERLİ BİR İNSANDIR!.
KEYFE BAK BE!.. CANI NE ÇEKERSE YİYEBİLİYOR... OH! OH... MAŞALLAH.. MAŞALLAH!..

SENATÖR MEKSİKAYA GİDİYOR... YARIN HARBKET EDECEĞİZ.. İLK MOLAYI MARRUECOS'DA VERECEĞİZ... DEDİKLERİNE GÖRE SEVİMSİZ BİR YERMİŞ.. İLK GİDİŞİM..

MARRUECOS'MU DEDİNİZ? YOK CANIM! OLAMAZ! İNANAMIYORUM!
NE OLUYORSUN? İNANAMADIĞIN NE?

MARRUECOS'DA İŞİNİZ NE? BUNA DÜPEDÜZ İNTİHAR DERLER..!
OH! MÜBALÂĞA ETME CANIM!..

BU KASABADA GEZİNEN SİNEK KÜMELERİ FARKETMİŞİNDİR.. MARRUECOS'DAKİ YILANLARIN ADEDİ BUNLARDAN FAZLA!..
ŞAHİ Mİ SÖYLÜYORSUN?

ŞAHİ DE LÂF MI? ORADA BULUNUP TA KURTULAN BAHTİYARLARDAN BİRİ DE BENİM!..
YANİ ORAYA GİDEN HERKESİN YILANLAR TARAFINDAN ÖLDÜRÜLDÜĞÜNÜ MÜ KASTEDİYORSUN?

YOK CANIM!.. GİDENLERİN YARISI KURTULUYOR... FAKAT KAÇABİLENLER BU SEFER KURTLARA YAKALANIYOR!..
KU... KURTLAR..?

YA... KURTLAR... HEM DE İRİ VE VAHŞİ KURTLAR.. ŞEHRİN GÖBEĞİNDE SALDIRIYORLAR İNSANA..!

FAKAT KORKUNÇ!
FAKAT YİNE DE KAN EMEN VAMPİRLER OLMASA İDİ O KASABA CENNET SAYILABİLİRDİ...

MARRUECOS'UN EN KORKUNÇ YANI VAMPİRLER!.. HER SABAH ŞEHRİN YOLLARI, GECELEYİN BU KORKUNÇ HAYVANLARIN KURBANI OLANLARIN İSKELETLERİYLE DOLUP TAŞAR!..

FAKAT VAMPİRLER İNSAN YEMEZ Kİ!
BİLDİĞİMİZ VAMPİRLER YEMEZ TABİİ.. MARRUECOS TAKİLER HUSUSİ BİR CİNS!..

ARABACI ARABASABAH SAAT YEDİDE HAZIR OLSUN..
ÇOK ÜZGÜNÜM SENATÖR... BU SEYAHATE BENSİZ DEVAM EDECEKSİNİZ.. İSTİFAMI VERİYORUM.. KİMSE MARRUECOS'A GİTMEĞE MECBUR EDEMEZ BENİ..

BİRDENBİRE NE OLDU SANA?
CANIM TATLIDIR SENATÖR!. BİLE BİLE TEHLİKEYE ATAMAM KENDİMİ...

AKLIMI KAÇIRACAĞIM!. ARABACISIZ KALDIM! ŞİMDİ NE OLACAK..!
SİZİNLE İKİ KELİME KONUŞABİLİR MİYİM SENATÖR?

ERTESİ SABAH...
OH!. BARON!. BAK! ŞU ADAMA BAK! TONTONA NE KADAR BENZİYOR..
FAKAT. FAKAT.. BU O YAHU!

SELÂM DOSTLAR.! MARRUECOS'A HAREKET EDİYORUM..YOKLUĞUM BİRKAÇ GÜN SÜRECEK...SENATÖR BENİ ARABACI OLARAK TUTTU!
İYİ SEYAHATLER DİLERİM TONTON!..
PARASI İYİMİ BARİ?
HAROLD..

TEK DOLAR İSTEMİYORUM... BUNA KARŞILIK SENATÖR YİYECEKLERİMİ ÖDEYECEK...BEN DE DİLEDİĞİMİ YİYECEĞİM... EYVALLAH EVVAL- TOM BRAKLAH BARON!..

DİLEDİĞİNİ YİYECEKMİŞ... SENATÖR MAHVOLMAK ÜZERE OLDUĞUNU BİLMİYOR!
TONTON ONU BİR HAFTADA METELİKSİZ BIRAKIR...
90-18

AYNI GECE....
SHERIFF

SEN MİSİN TOM BRAKS?.NÖBETİTESLİM ALMA ZAMANI GELDİ!..

PAK

KÖR ŞEYTAN... AYAK SESLERİ...BİRİ GELİYOR...

90-19

VAY CANINA!.. BARON!..

MAHPUSU KAÇIRMAĞA GELDİKLERİ BELLİ!.. YOK, HAYIR!.. O HÜCREPE UYUYOR..!.

NASILSIN BARON? NE OLDU SANA...?
AMANALLAH! HERİFİN BİRİ KAFAMA VURDU!

KİM..? ADAMI GÖREBİLDİN Mİ?
HAYIR GAZETE OKUYORDUM. AYAK SESLERİ DUYDUM... SENİ SANDIM... SONRA KAFAMA İNEN MÜTHİŞ BİR DARBE İLE KENDİMİ KAYBETMİŞİM..

PEPE CAMİNONUN ADAMLARINDAN BİRİ ONU KURTARMAYA GELMİŞ OLACAK!.. FAKAT AYAK SESİNİ DUYUNCA İŞİNİ BİTİREMEDEN KAÇMAĞA MECBUR KALMIŞTIR!.

YARANI TEDAVİ ET, SONRADA OTELE GİDİP DİNLEN.., SABAHA KADAR NÖBETİ BEN ALIRIM...
TEŞEKKÜR! TOM BRAKS... DİKKATLİ OL BELKİ YİNE GELİRLER..!.

ERTESİ SABAH..
E... BARON BAŞIN NASIL..?
İYİCE... FAKAT YARANI BİR BULSAM..!.

ETRAFA BİR GÖZ ATANA KADAR, NÖBETİ ALABİLİRMİSİN? BELKİ SANA SALDIRANIN İZİNE RASTLAYABİLİRİM..!
GİT..! İKİNCİ DEFA GAFİL AVLANMIYACAĞIMA EMİN OLABİLİRSİN..!

BİRKAÇ GÜNDÜR İSTİRAHAT EDİYORSUN BEYAZ YELE... UFAK BİR GEZİNTİ BACAKLARINA İYİ GELİR!.

HAPSEDİLİŞİMİN HABERİ MEKSİKAYA YARMIŞTIR.. DOSTLARIM BENİ KURTARMAK İÇİN YAKINDA HAREKETE GEÇERLER...
OF!.. KES SESİNİ, OKUYORUM GÖRMÜYOR MUSUN?!

SERBEST KALINCA EN İYİ KEFEN BEZİNE SARDIRACAĞIM SENİ!.. BARON BİR TEKLİFİM VAR..!
ASİL ECDADIMDAN BİRİ KİTAP OKUMASINI İKİDE BİR KESENİ DARAĞACINA YOLLARMIŞ!..

KURTULUNCA, ADAMLARIMIN BAŞINA GEÇİP İNTİKAM ALMAĞA GELDİĞİMDE ÖMRÜN BEŞ PARA ETMEYECEK!.. BENİ SERBEST BIRAKIRSAN ON BİN DOLAR VERİRİM.. NASIL BARON..?

AMANALLAH!.. YETER DEDİK YA PEPE CAMİNO!.. SUSMASSAN POPONA ON BİN TEKME İNDİRİRİM HA!.. KİTABIN EN HEYECANLI YERİNE GELDİK RAHAT BIRAKMIYOR!..

BU ESNADA...

TUHAF! BU ADAM YABANCIYA BENZEMİYOR.. !?

TOM BRAKS!.. BAŞIMA BİR FELÂKET GELDİ!.. SENATÖR BİR GRUP MEKSİKALI GUERİLLEROS'UN ELİNE DÜŞTÜ!..

ANLAT BAKALIM TONTON!..

TAM MEKSİKA SINIRINI GEÇMİŞTİK, YİRMİ KADAR MEKSİKALININ HÜCUMUNA UĞRADIK.. BÖYLE BİR ŞEY BEKLEMEDİĞİMDEN... SENATÖRÜ ESİR ALMALARINA MANİ OLAMADIM..

90-22

NASIL KAÇABİLDİN ?

KAÇMADIM!.. GUERİLLEROS'LAR SERBEST BIRAKTI BENİ... HATTA DAHA ÇABUK GİTMEM İÇİN BU KATIRI BİLE VERDİLER!..

HUM!.. TUHAF!..

SANA VERİLMEK ÜZERE BIRAKTIKLARI ŞU MESAJI OKUDUĞUNDA BELKİ MESELEYİ DAHA İYİ ANLARSIN!..

"Senatör HENRİKSON bizim, Pepe camino da sizin elinizde.. Esirlerin mübadelesini teklif ediyoruz.. Mübadele perşembe günü olacak ve Rio Grande'deki yeri, bu mesajı getiren adam gösterecek... Teklifimizi reddettiğiniz takdirde senatörün kesik başını size gönderecegiz..."

HER ŞEY MEYDANDA!.. FAKAT GUERİLLEROSLAR PEPE CAMİNO'YU NİYE BU KADAR TUTARLAR ANLAMIYORUM!..

ANLATAYIM TOM BRAKS..!

PEPE CAMİNO, BANKALARI SOYMAKLA YAPTIĞI SERVETİN BİR KISMINI GUERİLLEROSLARA DAĞITARAK HÜKÜMETE KARŞI YAPILAN DARBEYİ DESTEKLİYORMUŞ!..

BİRLEŞİK DEVLETLER HÜKÜMETİ İLE TEMAS ETMEDEN BU HUSUSTA BİR KARARA VARAMAM... SOLEDAD'A DÖNELİM TONTON!.. TELGRAFLA HÜKÜMETTEN TALİMAT ALACAĞIM!..

90-23

BU ESNADA SOLEDAD'DA...
ŞERİF...

OH! SAYIN SENYOR..ASİL VE İYİ KALPLİ BİR İNSANA BENZİYORSUNUZ!
ÇOK SEVİMLİSİNİZ SENYORA!..BU AKAİP ÜLKEDE HER GÜN BENİM GİBİ ASİLLERLE KARŞILAŞ MANİZ MUM KÜN DEĞİL TABİİ?..

KALBİNİZİN DE YÜZÜNÜZ KADAR TEMİZ VE CÖMERT OLDUĞUNDAN ŞÜPHE YOK..!
BENİ TANIYORMUŞ GİBİ KONUŞUYORSUNUZ...
ŞERİF

ŞU HALDE DUL BİR KADIN VE ÖKSÜZ BİR YAVRUNUN IZDIRAPLARINA İLGİSİZ KALAMAZSINIZ..
BAHSETTİĞİNİZ DULLA ÖKSÜZ YAVRU NERDELER ?

BEN DUL, BU DA ZAVALLI ÖKSÜZÜM SENYOR..!
OH! KOCANIZI KAYIP MI ETTİNİZ SENYORA? BAŞINIZ SAĞOLSUN..

HENÜZ KAYBETMEDİM.. FAKAT BU UZAK DEĞİL!.. YAKINDA ASACAKLAR..! BEN PEPE CAMİNO'NUN BEDBAHT KARISIYIM, BU DA ONUN ÇOCUĞU..
SİZ... SİZ... MAHPUSUN KARISI MISINIZ...?

YEMİN EDERİM SENYOR... MÜSAADE EDİN KOCAMI SON BİR DEFA GÖREYİM!..
ŞEY...TABİİ?... BUYURUN SENYORA!..
SHERIF

OH! TEŞEKKÜR EDERİM... DÜNYADA BU YAVRUCAKLA YALNIZ KALDIĞIMDA BU İYİLİĞİNİZİ UNUTMIYACAĞIM...
BENİ ÇOK... ÇOK HÜZÜNLENDİRDİNİZ!

GÖZYAŞLARINI TUTAMAYAN BARON SAKLAMAK İÇİN BAŞINI ÇEVİRİNCE...

PAK

AZ SONRA...
SENATÖR HENRİKSON MÜHİM BİR ŞAHSİYET... PEPE CAMİNO İLE MÜBADELESİNİ KABUL EDER..
BÖYLECE O İT BANKALARI SOYMAYA DEVAM EDECEK!..

ONU YAKALAMAK İÇİN O KADAR YORULDUK, TEHLİKELERE ATILDIK.. ŞİMDİ, ELİMİZDE SERBEST BIRAKACAĞIZ.. TUH BE!..
SHERIFF

ALLAH CANINI ALSIN, HEP SENİN YÜZÜNDEN KAHROLASI!..
VAY CANINA!
FAKAT..

BUNU NEDEN YAPTIN ALÇAK?
PAK

DUR! YAPMA..!
DUR! BARON! DELİRDİN Mİ?

KATİL!.. ZAVALLI YAVRUCAKTAN NE İSTİYORSUNUZ?
90-26

PAK

GÖRÜYORMUSUN BU MİKROP MAHLÛKTAN- TONU DA UYUTMAYA YETTİ..
FAKAT..FAKAT ZAVALLI YAVRUCAK!
HUSTON

HAY ALLAH!..ANLIYORUM! BU BİR TAŞBEBEKMİŞ!..

NEREDEYİM? NEOLDU? MİLYONLARCA ÇİĞ KÖFTE! KİM VURDU?
HATIRLAMAĞA ÇALIŞ! BEBEĞİ KAPMAK İÇİN ÜZERİME ATILDINIZ..

AAAH!.. HATIRLADIM!.. O ZAVALLI YAVRUYU ÖLDÜRDÜN!..
SENİ SAF DIŞI EDEN O SEVİMLİ BEBEK DEĞİL Mİ?

BAK! ÇEŞMELERİ SÜSLEYEN BEBEK HEYKELLERİNDEN BİRİ..O KADAR CANLI VE İYİ BOYANMIŞ Kİ İLK BAKIŞTA SAHİCİ SANIYOR İNSAN!..
NATA
90-27

TAMAM!.. HELE BEN ONU BİR MEKSİKALI KADININ KUCAĞINDA GÖRÜNCE...
ÇILGININ BİRİ OLMALI...
OH! HAYIR... AKLI O KADAR BAŞINDAYDI Kİ, FRANSA'NIN EN ASİL İNSANINI BİLE ATLATTI!..
NE DEMEK İSTİYORSUN BARON?
BEBEĞİ KAFAMA İNDİRDİKTEN SONRA PEPE CAMİNOYU HAPİSTEN KURTARDI!.
VAY CANINA! HAYIR!
TEPEMDEKİ ŞU ŞİŞKİNLİĞE BAK!..
BAŞIN İÇİN ÜZGÜNÜM BARON.. DEMEK MAHPUSU KAÇIRDILAR... ONUN SERBEST KALMASI SENATÖR HENRİKSON'UN ÖLÜMÜ ANLAMINA GELİR!..
OLANLARI BARON'A ANLATALIM!..
DURUMU BARON'A NAKLETTİKTEN SONRA...
SENATÖR HENRİKSON'UN KURTULMASI İÇİN PEPE CAMİNOYU PERŞEMBE SAAT ONDAN ÖNCE ELE GEÇİRMEMİZ İCABEDİYOR!..
ÖNÜMÜZDE SADECE ÜÇ GÜN VARTOM BRAKS!
90-28

BELKİ KASABADA PEPE CAMİNOYU GÖRÜP HANGİ TARAFA KAÇTIĞINI SÖYLEYEBİLECEK BİRİ VARDIR!. HAREKETE GEÇELİM...
ŞU İHTİYARLARI SORGUYA ÇEKECEĞİM!..
AFFEDERSİNİZ SENYOR!
GÖRMÜYOR MUSUN? MEŞGULÜM.. VAKİT KAYBEDEMEM..
FAKAT SENYOR SÖYLEMELİYİM Kİ!..
BAŞKA BİR ZAMAN! PEŞİMİ BIRAK!..
PEPE CAMİNONUN KAÇTIĞINI BİLİYORMUSUNUZ?
TABİİ?!. HABER ŞOLEDAD'A YAYILDI BİLE!.. ÇOK FENA!..
KASABAYI TERKEDERKEN GÖREN OLMUŞ MU?
BİLMİYORUM..! SEN DUYDUN MU MİGUEL?
HAYIR!.. KİMBİLİR NERELERDEDİR ŞİMDİ?
SENYOR, İSRAR ETTİĞİM İÇİN AFFEDİN..!
90-29

YETER BE! MEŞGULÜM DEDİM YA! BIRAKTA İŞİMİ GÖREYİM..!

HAYIR! BAY BARON..! KAÇTIĞINI GÖRMEDİM..!
BEN DE GÖRMEDİM!
SİZE YARDIMCI OLMAK İSTERDİM FAKAT!

KİMSE BİLMİYOR! BELKİ TOM BRAKS İLE TONTON BİR İPUCU ELDE ETMİŞLERDİR..

SEN HALA BURADA MISIN? NEDEN PEŞİMİ BIRAKMIYORSUN?
SİZE BİR MEKTUP VAR SENYOR!..

MEKTUP MU? BAKALIM...! AMAN AMAN...
Pepe camino Laredo yalunda...

KERATA! NEDEN DERHAL VERMEDİN BUNU? BİR SAATİMİ KAYBETTİRDİN...
FIRSAT VERMEDİNİZKİ..!

HIM!..NEYSE!... KİM VERDİ BUNU SANA?
TANIMADIĞIM BİR SENYOR..

TARİF EDEBİLİR MİSİN? ELBİSELERİNİ, YÜZÜNÜ FALAN...?
HAYIR SENYOR.. HATIRLAMIYORUM.. HAFIZAM ZAYIFTIR.. HELE KARNIM AÇKEN..!

ANLAŞILDI.. AL SANA BİR PEZO! HAFIZAN KUVVETLENDİ Mİ?
EVET.. EVET.. SENYOR..! ADAMIN TEK KOLLU OLDUĞUNU HATIRLADIM..!

AZ SONRA..
DEMEK HABERİ BİZİM ÇOLAK GÖNDERMİŞ HA?
EVET..! CAMİNO ÇETESİNE KARŞI BİZİMLE MÜCADELE EDEN YABANCI OLMALI..!

ŞÜPHE YOK ODUR..! SOLEDAD'DA YÜZLERCE ÇOLAK YOK Kİ..! BU ADAM OLDUKÇA ESRARENGİZ..!
SEN CAMİNO İLE MÜCADELE EDERKEN SİLÂHINI ÇEKMESİNE MANİ OLDUM VE NE DÜŞÜNDÜM BİLİYOR MUSUN?

YOKSA ATEŞ ETMEK İSTEDİĞİ SEN MİYDİN?
HALBU Kİ HAYDUTLARA ATEŞ AÇTI VE HATTA BİRÇOĞUNU YARALADI...

EVET.. BU ADAMIN HAREKETLERİ ŞAŞIRTICI...
ONA İTİMAT EDİLEBİLİR Mİ? YOKSA HAYDUTLARDAN YANAMI? BUNU ANLAMAK LAZIM...

ŞİMDİLİK CAMİNO HAKKINDA BU ADAMDAN BAŞKA HABER VEREN ÇIKMADIĞINA GÖRE SÖZÜNE İNANIP LAREDO'YA HAREKET ETMEKTEN BAŞKA ÇARE YOK...

BU TEK KOLLU BENDEN HOŞLANMADI.. BUNU AÇIKÇA İFADE ETMEKTEN DE ÇEKİNMEDİ..!
ADAMIN AĞZINDAN "CEHENNEMOL GİT" LAFINDAN BAŞKA ŞEY ÇIKMADI Kİ.. HANGİ TARAFTAN OLDUĞUNU ANLAYALIM..

MALESEF HABERİN DOĞRULUĞUNU ARAŞTIRMAYA NE İMKÂN NE DE ZAMAN VAR... BELKİ DE BİZİ İZİNDEN UZAKLAŞTIRMAK İÇİN KURNAZCA BİR PLÂN...

BU ADAMLARDAN HERŞEY BEKLENİR HATTA BAŞINA HEYKEL VURMAK BİLE!..
BİZİM GİBİ İNSANLAR İÇİN BİR BEBEK TARAFINDAN SAF DIŞI BIRAKILMAK NE UTANÇ VERİCİ ŞEY!..

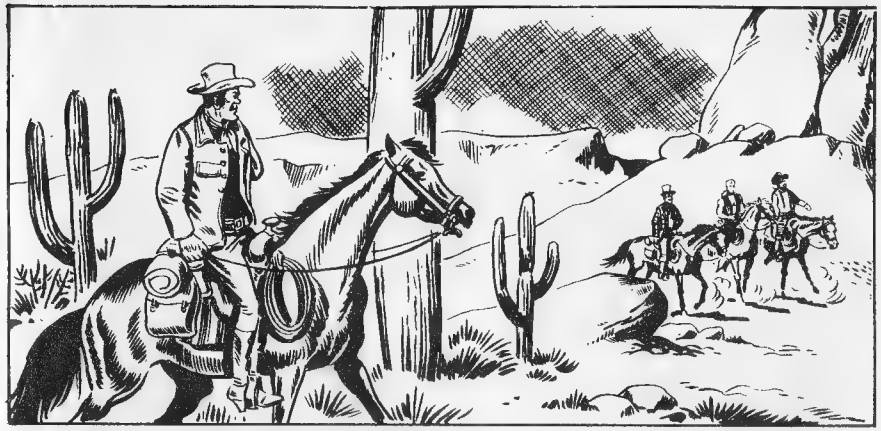

LAREDO OLDUKÇA MÜHİM BİR ŞEHİR, HEM DE KALABALIK! ORADA CAMİNO'YU BULMAK KOLAY OLMAYACAK!..

HALKTAN HİÇ BİR YARDIM GÖREMEYİZ..! PEPE CAMİNO ORADA OLDUKÇA NÜFUZLU... KİMSE ONA KARŞI GELMEĞE CESARET EDEMEZ!..
BENİ ENDİŞELENDİREN BİR ŞEY VAR..!

LAREDO'DA LEZZETLİ KÖFTE BULUNUR MU ACABA ?

HA! HA! ŞİMDİ ANLARSIN TONTON... İŞTE GELDİK!..

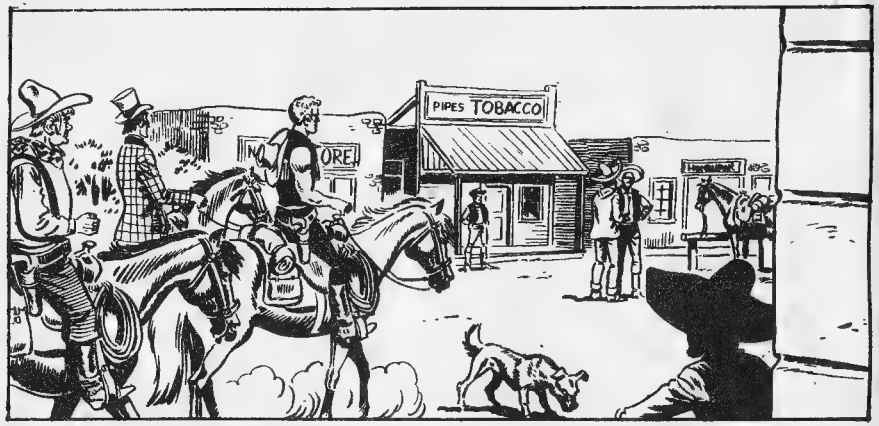
PIPES TOBACCO

BİR MİLYON MAY-DONOZLU KÖFTE... ŞU GÜZELLİĞE BAKIN!..
OH!. BANA KALIRSA FAZLA ŞİŞKO!.
ROGER'S

KADINDAN BAHSEDEN KİM? LOKANTAYI GÖRMÜ-YOR MUSUN? NEGÜZEL YİYECEKLER TAHAYYÜL EDİYORUM!..
LOKANTA

ANLAŞILAN TONTONUN KARNI AÇ! LOKANTAYA GİRİN BEN BİRAZDAN GELİRİM!..

BİRAZ SAKİN OL, KENDİNE GEL!.. GÖREN AÇLIKTAN ÖLMEK ÜZERE OLDUĞUNU SANACAK!.
NE SANDIN... AÇLIKTAN ÖLDÜM BİLE!.
POSADA

AZ SONRA...
SELÂM ŞERİF CORBY../NASILSINIZ ?
OH!.. TOM BRAKS!..SENELERDİR GÖRMEMİŞTİM SENİ!..LAREDO'YA HOŞ GELDİN!.

PEPE CAMİNONUN PEŞİNDEYİZ.. BU TARAFA GELİRKEN GÖRÜLMÜŞ!
KENDİSİNİ TUTUKLAYIP ÇETESİNİ DAĞITTIĞINI, FAKAT SONRADAN KAÇMAYA MUVAFFAK OLDUĞUNU DUYDUM..!

AKSİLİĞE BAK TOM BRAKS!. PEPE CAMİNO OLDUKÇA NÜFUZLUDUR BURADA! ONUN HAKKINDA HABER VERECEK BİRİNİ BULACAĞINI SANMAM.. HALK ONDAN ÇOK KORKAR..!

KASABADA SAKLANSA VE YERİNİ BİLEN OLSA DAHİ KİMSE ONU ELE VERMEYİ GÖZE ALAMAZ..
BİLİYORUM CORBY!.

YİNE DE DENEMEK BEDAVA! BÜYÜK BİR KÂĞIDIN VAR MI ?..
BU İŞİNE YARAR MI ?

LAREDO'DA PARAYA DÜŞKÜN KİMSELER YARDIR ELBETTE!
MÜHİM OLAN PARAYI KULLANMAK İÇİN HAYATTA KALMAK!. BU AFİŞİN İŞİNE YARAYACAĞINI DA SANMAM!.

AZ SONRA...
PEPE CAMİNO HAKKINDA TOM BRAKS'A MALÛMAT VERENE 1000 PEZOS MÜKÂFAT VERİLECEKTİR...

OKUDUNUZ MU? İÇİNİZDE BU PARAYI KAZANMAK İSTEYEN YOK MU?
BEN BİR ŞEY BİLMİYORUM!..
CAMİNONUN ADINI BİLE YENİ İŞİTİYORUM!..
PECAMİNO KKINDA, M. BRAKSA LÛMAT VE- ENE 1000.- ZOS KÂ- VER İR..

OLTAYI ATTIK!.. BAKALIM KİMSE TAKILACAK MI?

SELÂM DOSTLAR! BU NE NEFİS KÖFTELER!.. NASIL AYRILACAKSIN ONLARDAN TONTON...?
YOK CANIM.. PATLAYACAK DEĞİLİM YA!.

TONTON BUNUN GİBİ İKİ TABAK DEVİRDİ BİLE!.. MİDESİNİN GENİŞLİĞİ GÖRÜLMEMİŞ ŞEY.. NE YAZIK Kİ BEYNİ AYNI KAPASİTEDE DEĞİL!..

BENİ TENKİT EDECEĞİNE KENDİNE BAK!..

AAA... ÇOLAK!..
EVET, SOLEDAD'DAKİ MÜTTEFİKİMİZ NAZİKLEŞTİ Mİ ACABA?

MASAMIZA BUYUR DOSTUM!.. BİRAZ GEVEZELİK EDERİZ!..
CEHENNEM OL GİT!..

DOSTUMUZ BAŞKA KELİME BİLMİYOR GALİBA!..
BU KADAR YEK NESAKLIK SIKICI OLUYOR!..

PEPE CAMİNO'YU ELE VERENE MÜKÂFAT VADEDEN BİR AFİŞ ASTIM!..
BELKİ BİR MERAKLISI ÇIKAR BEKLEYELİM!..

BAK LOKANTACI KADIN BİZE NASIL BAKIYOR!..
YAKIŞIKLILIĞIMA HAYRAN KALMIŞ OLMALI!..

ÇOLAK DOSTUMUZUN DA ÇAKTIRMADAN BİZİ KOLLADIĞINI SANIYORUM..!

KADIN BİRİ İLE KONUŞUYOR! BİZDEN BAHSETTİĞİNE BAHSE GİRERİM...
İŞLER KARIŞTIKÇA İSTAHIM ARTIYOR!..

İSTAHININ AÇILMASI İÇİN SEBEP MI ARARSIN!?
NE YAPALIM YARADILIŞIM BÖYLE İŞTE!..

IZGARANIZ HAZIR, BEYİM..
TEŞEKKÜR!

BU DA NE? TABAĞIN ALTINDA BİR KÂĞIT VAR!..
ÇABUKOKU! MERAKTAN ÖLECEĞİM!..
BELKİ DE BENİM İÇİN BİR AŞK MEKTUBUDUR!..

Kuklacı istediğiniz bilgiyi verecek!..
Bu gece saat onbirde...

OLTA HİKMETİNİ GÖSTERDİ!.. DEMEK PEPE CAMİNONUN YERİNİ SÖYLEYECEKLER!..
İŞİN ALTINDA BİR BİT YENİĞİ OLMASIN TOM BRAKS?

BELKİ CAMİNONUN BİR TUZAĞIDIR..!
MÜMKÜN!.. BU GECE SAAT ONBİRDE ÖĞRENECEĞİZ!..

POSA

BİRKAÇ SANİYE SONRA BİZE YABANCI OLMAYAN BİRİ ACELE İLE LOKANTAYI TERKETTİ...
POSADA

KUKLACI ALACAĞI BİN PEZOSUN YÜZÜNÜ BANA VERMEYİ VADETTİ!.. KENDİME GÜZEL BİR ELBİSE ALACAĞIM, NİHAYET..

ŞU ÇOLAK BİR ŞEY SÖYLEMEDEN GİTTİ!.. NEYSE MASAYA İKİ PEZOS BIRAKMIŞ!..

GECE LEYİN...

GÖSTERİ BİTTİ! BAYANLAR BAYLAR, YARIN GECEKİ OYUN İÇİN HEPİNİZİ TEKRAR BEKLERİZ!.. İYİ GECELER!..

HERKES GİTTİ... BURADA BEKLEYİN, GİDİP KUKLACI İLE YALNIZ GÖRÜŞECEĞİM!..

KIMILDAMA! İSTEDİĞİN HER ŞEYİ SÖYLEYECEĞİM!..
BU ESRARLI ŞEKİLDE NE LÜZUM VAR!..

BAŞIMI BELÂYA SOKMAK İSTEMEM!.. ÖNCE VADETTİĞİN PARAYI VER TOM BRAKS!
ÇOK TEDBİRLİSİN!..

İŞTE PEZOSLAR! TETİK ETMEK İSTERMİSİN?
FENA OLMAZ!

TAMAMMIŞ... PEPE CAMİNOYU ARIYORSUNUZ DEĞİL Mİ? KENDİSİNİ "İKİ MELEK" EVİNDE BULACAKSINIZ! AAAH!

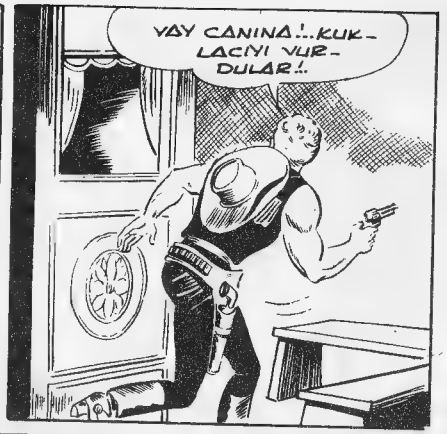
VAY CANINA!.. KUKLACIYI VURDULAR!..

ŞUTARAFTAN ATEŞ ETTİLER!
KARANLIKTA YAKALAMAK KOLAY OLMAYACAK!

ÇALILARIN ARASINDA BİRİ YAR!..
YAKALAYALIM!..

ELLERİN HAVADA ÇIK YOKSA ATEŞ EDERİM!..
SADECE TEK ELİMİ KALDIRABİLİRİM! ATEŞ ETMEYİN!..

BU ESNADA..
TAM KALBİNE İSABET ETMİŞ KURŞUN!..

BAK HELE, ÇOLAKMIŞ!..
YİNE KARŞILAŞTIK DESENE!..

SUÇ ÜSTÜ YAKALADIK SENİ!.. KUKLACIYI NEDEN YURDUN?
KİMSEYİ YURMADIM!..
ÖYLE Mİ? TABANCANI VER BAŞKAYIM!..

KURŞUNLAR TAMAM! BARUT KOKUSU DA YOK!..

İNANDINIZ MI? YANIMDA Kİ ÇALIDAN ATEŞ EDİLDİ... TAM YAKALAYACAKTIM İŞİ BERBAT ETTİNİZ!..
GALİBA YANLIŞ ADIM ATTIK!..

NE OLUYOR?.. KATİLİ YAKALADINIZ MI?
BUNU SANDIK FAKAT BU ADAM MASUM! ATEŞ EDEN O DEĞİL!..
TABANCAMI VERİN!..
90-42

SENİ KARŞIMIZA KADER Mİ ÇIKARTIYOR NEDİR?. BİZİMLE BİR İLİŞKİN OLMADIĞINA EMİN MİSİN?
CEVABINI DUYAR GİBİ OLUYORUM!..

CEHENNEME GİDİN!..
İŞTE!..

BIRAKIN BİRAZ UZAKLAŞSIN, SONRA TAKİP EDERİZ!.. PEPECAMİNO HAKKINDA BİR ŞEYLER BİLDİĞİNİ SANIYORUM!
KABUL!..

KUKLACI ÖLMEDEN BİR ŞEYLER ÖĞRENEBİLDİN Mİ?
SADECE "İKİ MELEK EVİ" DİYEBİLDİ!..

BU KADAR YETMEZ Kİ!..
BU EVYA LAREDO'DA VEYA CİYARINDA OLMALI!. DAĞILIP ARAYALIM... ÜÇ SAAT SONRA BURADA, BULUŞURUZ...

İSMİNE BAKILIRSA, EVİN YA YÜZÜNDE YA DA BAHÇESİNDE İKİTANE MELEK HEYKELİ BULUNMALI!.. BARON HAREKET EDELİM, VAKİT AZ!..
90-43

ÜÇ SAAT SONRA...
LÂNET OLSUN ESRARENGİZ HERİFİ KAYBETTİM!.
TAKİP EDİLDİĞİNİ FARKETMİŞTİR!.

BELKİ! BİR ARA BİR ATA ATLAYIP GÖZDEN KAYBOLDU... YAYAN OLDUĞUMDAN BAKAKALDIM!..

İNŞALLAH TONTONUN ŞANSI YAVER GİDER!.
BAK!.. GELİYOR!..

MALESEF ELİM BOŞ DÖNÜYO-RUM!..
PEPE CAMİNO'YU BULMAK İÇİN FAZLA VAKTİMİZ KALMADI.. SENATÖRÜN HAYATI BİR İPLİĞE BAĞLI!..

BURAYA YAKIN BİR YERDE NE GÖRDÜM DERSİNİZ?. BARON'U SAF DIŞI EDEN HEYKELCİĞİ HATIRLADINIZ MI? BİR VİLÂNIN ÜSTÜNDE AYNISINI GÖRDÜM!

DEMEK!..ÖYLEYSE ARADIĞIMIZI BULDUK DEMEK!..
YA... KAFAMA YEDİĞİM TAŞ BEBEĞİN İKİZ KARDEŞİ OLMALI...

ÇABUK VİLLAYI GÖSTER TONTON!.
YOK CANIM!.. SİZ DE, "İKİ MELEK EVİ" OLMASINA İMKÂN YOK..! SADECE BİR HEYKEL VAR ORADA...

AH!.. BU AHMAK HERİFLE BİRLİKTE OLMAK ALNIMIN KARA YAZISI!. ŞU KALIN KAFATASINDAN HİÇ ZEKÂ IŞIĞI BELİRTİSİ ÇIKMIYACAK MI?

ANLASANA BE ADAM!.. ORADA İKİ HEYKEL VARDI! FAKAT BİRKAÇ GÜN EVVEL SOLEDAD'DA KARŞILAŞTIĞIMIZ MEKSİKALI KADIN BİRİNİ ALIP BEBEK GİBİ KUCAKLADI!..

AZ SONRA...
BURASI!

HIM!.. GÖRDÜN MÜ TOM BRAKS!? TEPEDEN TIRNAĞA SİLÂHLI BU HERİFLER EŞKİYAYA BENZİYOR!.
POSTU BIRAKMADAN İÇERİ GİRMEK MÜMKÜN OLMAYACAK!..
OLDUKÇA KALABALIKLAR!. PEPE CAMİNONUN İZİNİ BULDUK DEMEKTİR...

ÇABUK SAKLANIN!.. BİZİ GÖRMEMESİ İÇİN CEBEDEN BİZİ GELİYOR!..
FAKAT... BU BİR KADIN BARON!..
TABİÎ... BAŞIMA VURARAK PEPE CAMİNİN'YU KURTARAN KADIN!..
ÖYLEYSE ŞÜPHE YOK, BU BİNA PEPE CAMİNİN'UN KARARGÂHI!.. HERNE PAHASINA OLURSA OLSUN İÇERİ GİRMEMİZ LÂZIM! BARON BANA BİR İKİ SAATLİĞİNE BİR GİTAR BULABİLİR MİSİN?
GİTAR MI? SAKIN İSTEDİĞİN HAVAN TOPU OLMASIN?
GİTAR DA İŞİMİ GÖRÜR DOSTUM!
BANA KALIRSA REŞİTAL VERMEK İÇİN KÖTÜ BİR ZAMAN.. BİR İKİ SAAT İÇİN SANA BİR GİTAR GETİRİRİM!
MEKSİKALI ELBİSESİ'DE GETİRMEYİ UNUTMA!..
90-46

DAHA SONRA!
VAY HIRSIZ HERİF VAY!
KİMDEN BAHSEDİYORSUN, BARON?
BİR SAATLİĞİNE GİTAR VE ELBİSE KİRASI İÇİN YÜZ PEZO İSTEDİ ALÇAK HERİF...
BOŞ VER! İŞE KOYULALIM!..
NASIL OLDU?
MÜKEMMEL! VALANTİNO'DAN FARKSIZ!
AKŞAM OLUNCA.
UZAT ELİNİ!.. AL KALBİMDE Kİ YERİNİ!..
OH!.. SENYORİTA... ÇIK BALKONA... BAK MEHTABA NE GÜZEL!..
BİR SAATTEN BERİ KAFAMI ŞİŞİRİYORSUN.. BIRAKTA ARTIK UYUYAYIM!..
90-47

SİZİ SOKAKTA GÖRDÜĞÜM - DEN BERİ, RAFAEL'İN MADON - NASINDAN FAZLA GÜZELLİĞİ - NİZ KARŞISINDA ÇARPILDIM!.. BU ÇİÇEKLERİ KABUL ET - MENİZİ RİCA EDE - CE - ĞİM..!

HA!.. HA!.. ÇAPKINA BAK!..
SAÇMALIĞI BIRAK - TA GİT YAT!..

BALKON KAPISI KAPAN - DI... TOM BRAKS KADI - NI TAVLAYAMADI...

YİNE MİSİNİZ? BU NE CESA - RET!?
SİZE OLAN AŞKIM BANA HER ÇILGINLIĞI YAPTIRA - BİLİR!..

ÇİÇEKLERİ RED - DEDEREK KALBİMİ KIRMAYIN!..
DERHAL ÇIKIN YOK - SA KOCAMI ÇAĞIRIRIM!

AŞKIMIN BÜYÜKLÜĞÜ ON KOCAYA KARŞI KO - YABİLECEK GÜÇTE - DİR..
KOCAMIN ADINI DUYUNCA KAÇA - CAK DELİK ARAR SIN!..

ONA PEPE CAMİNO, DERLER..
PEPE CAMİNO BU - RADA OLAMAZ..TEV - KİF EDİLDİĞİNİ BİLİYORUM!..

ASLINDA YANDAKİ ODA - DA BULUNU - YOR!..
BENİM DE ÖĞ - RENMEK İSTEDİ - ĞİM BUYDU KAL - BİMİN KADINI!

NE DEMEK İSTİYOR - SUN ?
BAKIN AŞKIMDAN ÇEHREM BİLE DEĞİŞİYOR...

ASIL YÜZÜM BU! YANİ TOM BRAKS! ŞİMDİ SE - SİNİ ÇIKARTAYIM DE - ME YOKSA.... VAY CANINA!..

ŞAŞKINLIKTAN BAYILDI!.. İŞLERİ KO - LAYLAŞTIRDI-ŞİM - DI SIRA PEPE CAMİNO DA!..

DEDİĞİNE GÖRE PEPE CAMİNO BU ODADA OLMALI!..
HEY..! KİMSİN? DUUUR!..
EYVAH!.. GÖRDÜLER!..
ODADA..
SİLÂH SESİ!.. EVE BİRİ GİRMİŞ OLMALI..!
SİLÂH SESİNİ DUYDUNUZ MU?
EVDEN GELDİ!..
GİDİP BAKALIM!..
90-50

VİLLÂNIN DIŞINDA..
SİLÂHSESİ!.. TOM BRAKSİ GÖRDÜLER!
VAY KÖFTECİLER!.. HAREKETE GEÇELİM..
TOM BRAKS GELİYORUZ, DAYAN!..
KUDÜS DUVARLARINI AŞAN GODEFROYU TEKRAR YAŞATACAĞIM!..
DUVARIN DİĞER YANINDA...
BANG!
HÜCUUUM!..
NİHAYET ŞU TAŞ PARÇASI BİR İŞE YARADI!..
90-51

KÖR ŞEYTAN!.. SİLÂHIM BOŞALMIŞ!..
CLIC

HA! HA!..

BANG
ZIP
ZIP
BANG

BU TAŞ PARÇALARINA BAYAĞI KANIM ISINMAĞA BAŞLADI!..

KURDUN PENÇESİNE ATTIN KENDİNİ TOM BRAKS!.. ŞONUN GELDİ!..
90-52

SEN ?
EVET, PEPE CAMİNO!.. ÇOK BEKLEDİM!.. NİHAYET MURADIMA ERECEĞİM!..

SENİN YÜZÜNDEN BİR KOLUMU KAYBETTİM!.. SEN DE HAYATINI KAYBEDECEKSİN!..

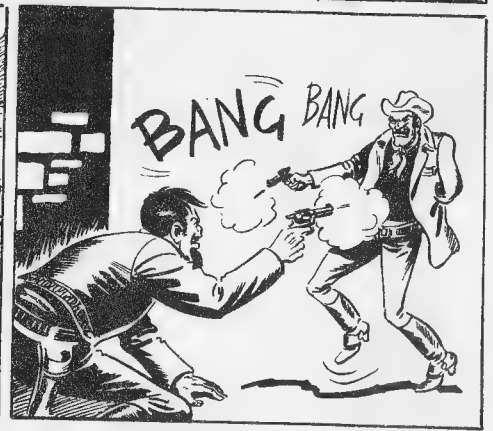
BANG
BANG

YETER! TESLİM OLUYORUZ!..
HERKES YÜZÜNÜ DUVARA DÖNSÜN!..
SİLÂHLARINIZI ATIN!..
90-53

BEN PEPE CAMİNO'YU ARAMAYA GİDİYORUM ÇOCUKLAR!. KARGAŞALIKTA GÖZDEN KAYBOLDU..!.

VAY CANINA..! BUNU BEKLEMİYORDUM ÖLMÜŞ!

BUNU SEN YAPTIN DEĞİL Mİ?
EVET!. SENELERDEN BERİ BU ANI BEKLİYORDUM... NİHAYET KAVUŞTUM, AMA BENİM DE SONUM GELDİ!..

NEDEN HEM BİZİ TAKİP EDİP, HEM DE MESAJ GÖNDERDİN?
CAMİNO'YU LAREDO'YA DOĞRU GİDERKEN GÖRDÜM... SİZE HABER VERİŞİMİN SEBEBİ.. ONU SİZDEN BAŞKASININ ALTEDEMİYECEĞİNİ BİLDİĞİM İÇİN!..

ŞİMDİ ÖLMEK ÜZERE OLDUĞUMDAN... İNTİKAMI MI ALDIĞIMA GÖRE... ALLAH GÜNAHLARIMI AFFETSİN..! AAAAHH..!

İŞTE! PEPE CAMİNO VE ÇOLAK ÖLDÜLER... SENATÖRÜ KURTARMAK MÜMKÜN OLMAYACAK!

YÜRÜYÜN! MAHZENE GİRİN!..
PEPE CAMİNO ÖLDÜ..!
DESENE SENATÖRE KARŞI VERECEK SEVİMİZ KALMADI

DUR BAKALIM BİR FİKRİM VAR BELKİ BAŞARIRIZ...
NE DÜŞÜNDÜĞÜNÜ ANLADIM GALİBA TOM BRAKS...

HER ŞEYİ DENEMELİYİZ!. PEPE CAMİNO'NUN KILIĞINA GİRECEĞİM... GİT ELBİSELERİNİ GETİR BARON..!
OLUR MU? SENATÖR KURTULACAK AMA SEN DE GUERILLEROSLARIN KUCAĞINA DÜŞECEKSİN!.

AZ SONRA..
ŞÖHRETİNİ BİLMEMEM RAĞMEN PEPE CAMİNO'NUN İNİNİ BU KADAR ÇABUK BULUP HEPSİNİ HAKLAYACAĞINI TAHMİN ETMEMİŞTİM TOM BRAKS!
MAHPUSLAR SANA TESLİM EDİLİR..

GELİN ARKADAŞLAR! KAYBEDECEK VAKTİMİZ YOK.. RANDEVU SAATİNDE ORADA BULUNMAMIZ GEREK..!

PENCEREDEN, TOM BRAKS VE ARKADAŞLARININ GİDİŞİNİ BİR KADIN İZLİYORDU...

GÖZLERİNDE DERİN BİR KİN PARILTISI GÖRÜLÜYORDU...

ŞAYET GUERİLLEROSLAR MÜBADELE ESNASINDA DÜRÜST DAVRANACAK OLURLARSA HERŞEY YOLUNDA GİDECEK DEMEKTİR..

GÖZLERİMİZİ DÖRT AÇARIZ, TONTON...

HA! HA! TOM BRAKS'I, SEVGİLİ PEPE CAMİNOLAR! SANIP GAYET SICAK KARŞILAYACAKLAR!..

CAMİNO ONLARIN NAZARINDA MİLLÎ BİR KAHRAMAN GİBİ... ONLARA İHTİLÂL İÇİN GEREKLİ PARAYI VEREN OYDU!..

FESTİVAL BİTİNCE NE YAPMAK NİYETİNDESİN TOM BRAKS...?

GAYET BASİT..! KILIK DEĞİŞTİRİP HUDUDU GEÇECEĞİM..!

BATININ BÜTÜN KÖFTELERİ ADINA!.. İŞTE FİYASKO VERMESİNE İMKÂN OLMAYAN GÜZEL BİR PLÂN..!

MANTIKÎ OLARAK ÖYLE DEĞİL! SEBEBİNİ BİLMİYORUM.. FAKAT İÇİMDE KÖTÜ BİR HİS VAR..!

HIM!.. GÖRECEKSİN HER ŞEY YOLUNDA GİDECEK..!

TOM BRAKS VE ARKADAŞLARI RİO GRANDE'YE VARDIKLARINDA GECE OLMUŞTU...

KILIĞIN ÇOK GÜZEL!.. GUERİLLEROSLARIN ŞÜPHELENECEKLERİNİ SANMAM!..

NEREDEYSE GÖZÜKÜRLER... SAAT ONBİR..!

İŞTE GELİYORLAR!

BU MESAFEDEN SENATÖRÜ FARKETMEK MÜMKÜN DEĞİL..!

İÇİNDE BİR KİŞİ İLE BİR SANDAL GELİYOR! HER HALDE SENATÖR DEĞİLDİR..!

GÜZEL! MAHPUSUN BURADA OLDUĞUNU GÖRÜYORUM.. SENATÖR KARŞI TARAFTA!. BU SANDALLA PEPE CAMİNO'YU GÖTÜRÜRKEN SENATÖRDE DİĞER BİR SANDALLA BU YANA HAREKET EDECEK!..
İKİ SANDAL NEHRİN ORTASINDA KARŞILAŞTILAR...
SENATÖRÜN KENDİSİ... HER ŞEY YOLUNDA...
TABANCANI HAZIR TUT!.. HER AN BİR ŞEY OLABİLİR TONTON!..
BİRLEŞİK DEVLETLERE HOŞ GELDİNİZ SENATÖR! BU KADAR KOLAY BİTECEĞİNİ TAHMİN ETMİYORDUM...
SAYENİZDE... PEPE CAMİNO YAKALANMIŞTI! FAKAT ARKADAŞINIZ NEREDE? TEŞEKKÜR ETMEK İSTERDİM..!
TOM BRAKS KARŞI TARAFA GEÇTİ BİLE..!
NASIL?.. YANİ... O... PEPE CAMİNO DEĞİL MİYDİ?
DEĞİLDİ YA SAYIN SENATÖR.! TOM BRAKS'TI.!
BU ADAM HAYATIMI KURTARMAK İÇİN KENDİNİ TEHLİKEYE ATIYOR... GERİLLEROSLAR DURUMU? ANLARLAR SA...
90-58

DİĞER TARAFTA...
BUYUR PEPE CAMİNO.. ŞEF SENİ GÖRMEK İÇİN SABIRSIZLANIYOR!..
BEN DE ÖYLE!..
İÇERİ GİR PEPE CAMİNO ŞEF BEKLİYOR!..
90-59

MEKSİKANIN DEĞERLİ GUERİLLE ROSLARI ARASINA HOŞ GELDİN!..
PEPE CAMİNO, DOSTLAR ARASINDA OLMAKTAN MEMNUN MUSUN ?
HEM DE NASIL ŞEF..!

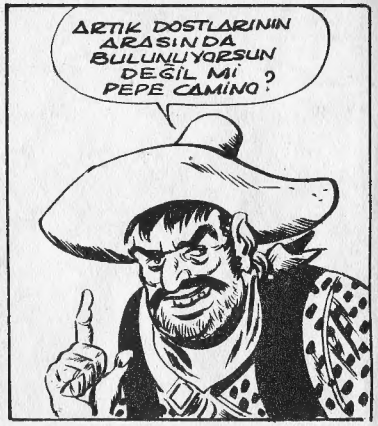
ARTIK DOSTLARININ ARASINDA BULUNUYORSUN DEĞİL Mİ PEPE CAMİNO ?

BAKIŞLARINI BEĞENMEDİM... BİR ŞEY-DEN ŞÜPHELENDİ GALİBA!..

SUALİME NEDEN CEVAP VERMİYORSUN ?
DOSTLAR ARASINDA OLDUĞUM MUHAKKAK ŞEF!..

ÖYLE DEĞİL İŞTE!.. BU DOĞRU DEĞİL!..

ALONZO!
VAY CANINA!.. PEPE CAMİNO OLMADIĞIMI NASIL ANLADILAR ACABA ?

SEN HAPİSTEYKEN, KALDIRDIĞIN PARALARIN YARISINDAN FAZLASINI KENDİNE SAKLADIĞINI ÖĞRENDİM!.. BUNA İHANET DERLER PEPE CAMİNO!..
DEMEK PEPE CAMİNO SANIYORLAR HALEN..! FAKAT ŞİMDİ İNTİKAM ALMA-YA KALKIŞACAKLAR..!

İHANETİ ANCAK ÖLÜM ÖDER!.. SENİ İSTEMEMİZDE Kİ MAKSAT İHANETİNİN CEZASINI ELİMİZLE VERMEK İÇİNDİ!..

BİR YANLIŞLIK OLACAK ŞEF!..
GÖTÜRÜN ONU!.. YARIN SABAH İDAM EDİLECEK!..

AZ SONRA..
DURUM KÖTÜ... PEPE CAMİNO OLDUĞUM İÇİN ASACAKLAR.. TAM BRAKS OLDUĞUMU ÖĞRENİRLERSE DE NETİCE DEĞİŞMEZ!..

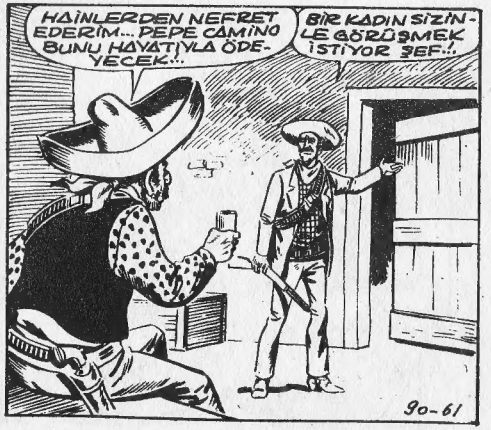
HAİNLERDEN NEFRET EDERİM... PEPE CAMİNO BUNU HAYATIYLA ÖDEYECEK..
BİR KADIN SİZİNLE GÖRÜŞMEK İSTİYOR ŞEF..!

BEN PEPE CAMİNO'NUN KARISIYIM ŞEF!.YANİ ONUN DUL KARISI!.
DAHA DEĞİL SENYORA, KOCAN YARİN İDAM EDİLECEK!

KOCAMI DÜN LAREDO'DA Kİ EVİMİZDE ÖLDÜRDÜLER.. BURAYA GELEN ONUN KILIĞINA GİRMİŞ OLAN TOM BRAKS'TIR!..

BU ESNADA...
TOPLADIĞIM SERVETTEN HABERİN VAR DEĞİL Mİ?
BİLİYORUM..!. FAKAT KENDİNE SAKLAYARAK İDEALİMİZE İHANET ETTİN!..

SÖYLE BAKALIM ARKADAŞ! SERVETİMİN YARISI KARŞILIĞI SEN DE İHANETE HAZIR MISIN ?..
NASIL?..YANİ NE DEMEK İSTİYORSUN PEPE CAMİNO?

BURDAN ÇIKMAMA YARDIM ET,DOLARLARIMIN YARISİSENİN OLSUN!..
BÖYLE BİR PARAYA BABAMA DAHİ İHANET EDERİM!

BRAVO ARKADAŞ! ENAYİLİĞİN İNSANLARI MAHVETTİĞİNİ BİLMİYOR MUSUN YOKSA..?
BU DA NE DEMEK ?

ŞİMDİ ANLARSIN!..

TOM BRAKS MI?. YANİ BU ADAMIN HEM BENİ HEM DE ADAMLARI MI ATLATTIĞINI MI KASTEDİYORSUN?.
BU ADAM HER ŞEYİ YAPMAĞA MUKTEDİR ŞEF!

SÖYLEDİKLERİMİN DOĞRULUĞUNU ARAŞTIRMAK SANA BİR ŞEYE MAL OLMAZ!..GİT BAK BAKALIM, ADAMIN SAÇI SAKALI HAKİKİ Mİ?

ANLATTIKLARININ TEK KELİMESİNE İNANMIYORUM..OYUN YAPIYORSAN SEN DE KOCANIN YANINA GİDERSİN!
MANUEL! GİT MAHPUSU GETİR!..
PEKİ ŞEF..!

BAK ŞURAYA, NÖBETÇİ GİTMİŞ!.. AÇ... PANÇO..!

KENDİNDEN GEÇMİŞ!..
FARKETMEZ! ŞEF İSTEDİ TAŞIYALIM!..

BASKI. CİHAN MATBAACILIK KOLL. ŞTİ. BASKI TARİHİ : 1.3.1971
☎ 273445-267314 İSTANBUL

ABDÜLÂZİZ (1830) - 1876)

32. Osmanlı padişahıdır. Mahmut II'nin Pertevniyal Sultan'dan oğludur. 1861 yılında tahta çıkan Abdülâziz, elâ gözlü, kumral, top sakallı, iri ve kuvvetli vücutlu idi.

Abdülâziz, memleket işlerinde çeşitli devlet ve saray adamlarının etkisi altında hareket etmesine rağmen, merhametli idi ve tebasını çok severdi. Fakat Mahmut Nedim Paşa'nın isteklerini yerine getirerek Tanzimat esaslarına aykırı davranışlarda bulununca, demokratik fikirlere sahip olan aydın kişiler padişahı devlet idaresinden uzaklaştırmak istediler. Böylece "Yeni Osmanlılar" hareketi başlayıp gelişti ve saltanat istibdadına karşı girişilen ilk devrim teşebbüsü kuvvet kazandı. Tahta çıktıktan bir müddet sonra, 1865'de Mısır'a giden Abdülâziz, daha sonra Napoleon III 'ün çağrısını fırsat bilerek Avrupa gezisine çıktı. Bu geziden sonra da israfa başladı. Ve gördüğü debdebeli hayatı tatbike girişti. Bununla birlikte Türk donanmasının kuvvetlenmesinde büyük emeği vardır. Ayrıca Avrupa ve Amerika'dan son sistem top, tüfek getirterek orduyu kuvvetlendirmiştir. Sanat okulları ve Tıbbiye de onun zamanında kurulmuştur.

Spora çok meraklı olan Abdülâziz bestekâr ve şairdi. Ney ve lavta çalardı. Ata biner, cirit ve ok atar, güreşir ve kuvvetli pehlivanları bile yenerdi.

1876 yılı 30 Mayıs'ında tahttan indirildikten sonra, 4 Haziran'da bileklerini keserek intihar etti. Bazı tarihçiler, Mithat ve Hüseyin Avni Paşalar tarafından öldürüldüğünü söylerler. Mezarı, Divanyolu'nda babası II. Mahmut'un türbesi içindedir.

Her hakkı mahfuzdur kopya

SULTAN ABDÜLAZİZ